

Lilo-Herrmann-Straße 28



Kurzbeschreibung

Straße	Lilo-Herrmann-Straße 28	
Geschoss:	4. OG	
Zimmer:	3	
Wohnfläche:	57,87 m ²	
Baujahr des Hauses:	1969	
Heizungsart:	Zentralheizung / Fernwärme	
Balkon / Loggia:	Balkon/Loggia	
Aufzug:	nein	
Modernisiert:	renoviert 2012	
bezugsfrei ab:	vorauss. Dezember 2023/Januar 2024	

monatl. Mietkonditionen (1.-3. Jahr reduzierte NKM)

Nettokaltmiete:	298,00 EUR	149,00 EUR
Betriebskosten:	154,00 EUR	154,00 EUR
Bruttowarmmiete:	452,00 EUR	303,00 EUR

Ausstattung

- * offene Küche zum Wohnzimmer, Bad innenliegend
- * Wände und Decken tapeziert
- * Bad mit Wanne
- * Fußboden PVC-Belag
- * Gas-Herd und Spüle sofern gewünscht
- * Breitbandkabelanschluss

Gebäudemerkmale & weitere Informationen

- * 5-geschossiges Gebäude im zentralen Bereich des Stadtteiles Talsand
- * gestaltetes Wohnumfeld mit viel Grün
- * Einkaufszentrum in der Nähe
- * Grund- und Gesamtschule im Stadtbezirk
- * Erlebnisbad, Schulgarten und Bowlingcenter in der Nähe

Endenergieverbrauchskennwert

Endenergieverbrauch:	94 kWh / (m ² • a)	EEK: C
Der Energieverbrauch für Warmwasser ist enthalten.		

Grundriss

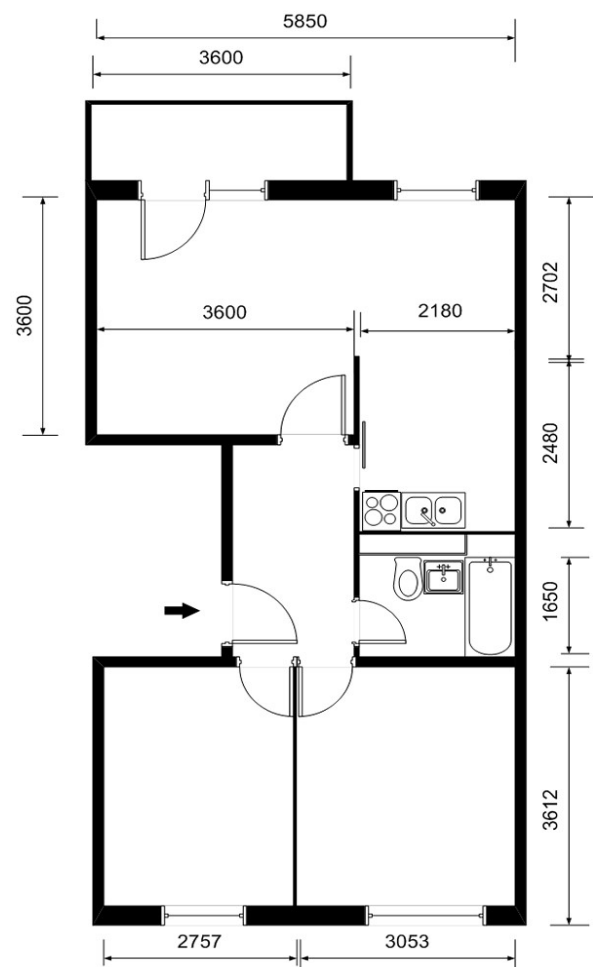

Kontaktinformationen

Ansprechpartner:	Frau Blankenfeldt	
Adresse:	Wohnbauten GmbH Schwedt/Oder Am Holzhafen 2 16303 Schwedt/Oder	
Telefon:	03332 / 440 104	
Telefax:	03332 / 440 194	
E-Mail:	vermieter@wohnbauten-schwedt.de	