

J.-Marchlewski-Ring 41

www.wohnbauten-schwedt.de



Kurzbeschreibung

Straße:	J.-Marchlewski-Ring 41
Geschoss:	4. OG
Zimmer:	3,0
Wohnfläche:	60,23
Baujahr des Hauses:	1965
Heizungsart:	Zentralheizung / Fernwärme
Balkon/Loggia/Terrasse:	Balkon/Loggia
Aufzug:	nein
Modernisiert:	vollmodernisiert
bezugsfrei ab:	voraussichtl. April - Mai 2026

Mietkonditionen

monatlich		1. - 3. Jahr reduzierte NKM
Nettokaltmiete:	357,00 EUR	232,05 EUR
Betriebskosten:	165,00 EUR	165,00 EUR
Bruttowarmmiete:	522,00 EUR	397,05 EUR

Ausstattung

- * Küche und Bad mit Fenster
- * Wände und Decken tapeziert
- * Bad mit Wanne türhoch gefliest
- * Fußboden PVC-Belag und Fliesen
- * E-Herd und Spüle sofern gewünscht
- * Breitbandkabelanschluss

Gebäudemerkmale & weitere Informationen

- * fünfgeschossiges Gebäude im westlichen Außenring des Marchlewskiviertels
- * Supermärkte in der Nähe
- * Mietparkplätze auf Nachfrage
- * beliebter Rodelberg und Spielplatz hinterm Haus

Endenergieverbrauchskennwert

Endenergieverbrauchskennwert: 74 kWh / (m² • a) EEK: B
Der Energieverbrauch für Warmwasser ist enthalten.

Grundriss

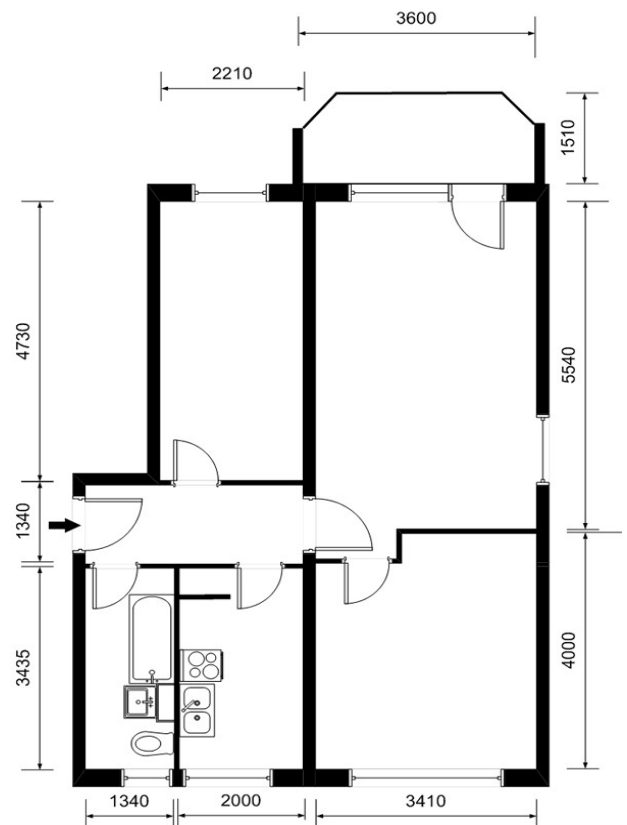

Kontaktinformationen

Ansprechpartner: Herr Haas
Adresse: Wohnbauten GmbH Schwedt/Oder
Am Holzhafen 2
16303 Schwedt/Oder
Telefon: 03332 / 440 131
Telefax: 03332 / 440 194
E-Mail: vermietet@wohnbauten-schwedt.de