

Dr.-Wilhelm-Külz-Viertel 58

www.wohnbauten-schwedt.de

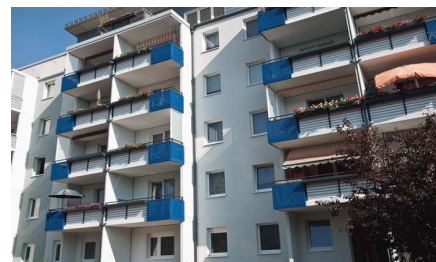

Kurzbeschreibung

Straße:	Dr.-Wilhelm-Külz-Viertel 58
Geschoss:	Erdgeschoss
Zimmer:	1,0
Wohnfläche:	37,86
Baujahr des Hauses:	1972
Heizungsart:	Zentralheizung / Fernwärme
Balkon/Loggia/Terrasse:	Balkon/Loggia
Aufzug:	ja
Modernisiert:	vollmodernisiert
bezugsfrei ab:	kurzfristig

Mietkonditionen

monatlich		1. - 3. Jahr reduzierte NKM
Nettokaltmiete:	231,00 EUR	181,00 EUR
Betriebskosten:	129,00 EUR	129,00 EUR
Bruttowarmmiete:	360,00 EUR	310,00 EUR

Ausstattung

- * offene Küche zum Wohnzimmer, Bad innenliegend
- * Wände und Decken tapeziert
- * Bad mit Wanne türhoch gefliest
- * Fußboden PVC-Belag und Fliesen
- * E-Herd und Spüle sofern gewünscht
- * Breitbandkabelanschluss

Gebäudemerkmale & weitere Informationen

- * das 5-geschossige Stadthaus mit Staffelgeschoss ist Teil des 2005 mit einer besonderen Anerkennung des Deutschen Bauherrenpreises ausgezeichneten Wohnensembles.
- * die Freianlagen genügen hohen Ansprüchen an Gestaltung und Qualität
- * Grundschule Am Waldrand, Kitas und Sportanlagen Külzviertel mit Sporthalle, Sportplatz, Skaterpark, und Kletterfelsen in der Nähe
- * der nahe Stadtwald bietet Raum für Freizeit und Erholung

Endenergieverbrauchskennwert

Endenergieverbrauchskennwert: 76,2 kWh / (m² • a) EEK: C
Der Energieverbrauch für Warmwasser ist enthalten.

Grundriss

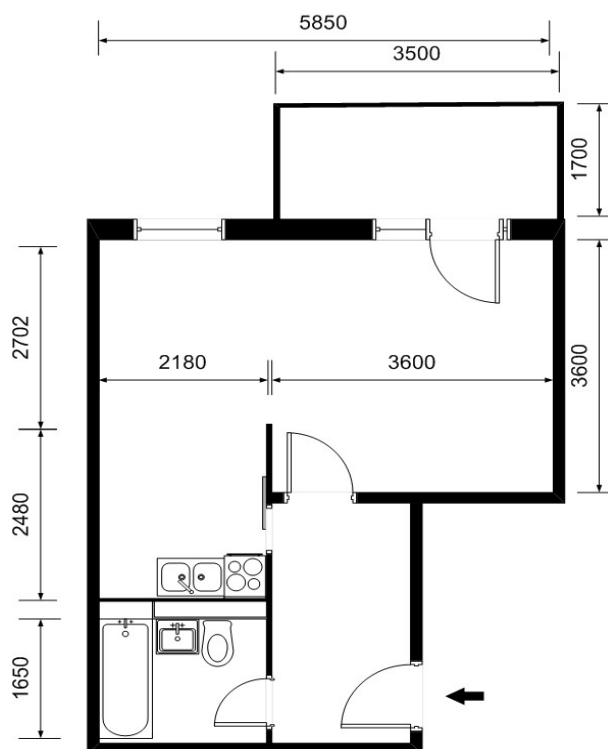

Kontaktinformationen

Ansprechpartner:	Herr Haas
Adresse:	Wohnbauten GmbH Schwedt/Oder Am Holzhafen 2 16303 Schwedt/Oder
Telefon:	03332 / 440 131
Telefax:	03332 / 440 194
E-Mail:	vermieter@wohnbauten-schwedt.de