

Flemsdorfer Dorfstraße 11

www.wohnbauten-schwedt.de



Kurzbeschreibung

| | |
|-------------------------|----------------------------------|
| Straße: | Flemsdorfer Dorfstraße 11 |
| Geschoss: | 2. OG (3. Etage) |
| Zimmer: | 3,0 |
| Wohnfläche: | 60,22 |
| Baujahr des Hauses: | 1960 |
| Heizungsart: | Zentralheizung / Gas |
| Balkon/Loggia/Terrasse: | Balkon/Loggia |
| Aufzug: | nein |
| Modernisiert: | vollmodernisiert |
| bezugsfrei ab: | voraussichtlich Juni / Juli 2026 |

Mietkonditionen

| monatlich | 1. - 3. Jahr reduzierte NKM | |
|------------------|-----------------------------|-------------------|
| Nettokaltmiete: | 362,00 EUR | 181,00 EUR |
| Betriebskosten: | 148,00 EUR | 148,00 EUR |
| Bruttowarmmiete: | 510,00 EUR | 329,00 EUR |

Ausstattung

- * Küche und Bad mit Fenster
- * Wände und Decken tapeziert
- * Bad mit Wanne türhoch gefliest
- * Fußboden PVC-Belag und Fliesen
- * E-Herd und Spüle sofern gewünscht
- * Breitbandkabelanschluss

Gebäudemerkmale & weitere Informationen

Keine Informationen vorhanden.

Endenergieverbrauchskennwert

Endenergieverbrauchskennwert: 130 kWh / (m² • a) EEK: D
Der Energieverbrauch für Warmwasser ist enthalten.

Grundriss

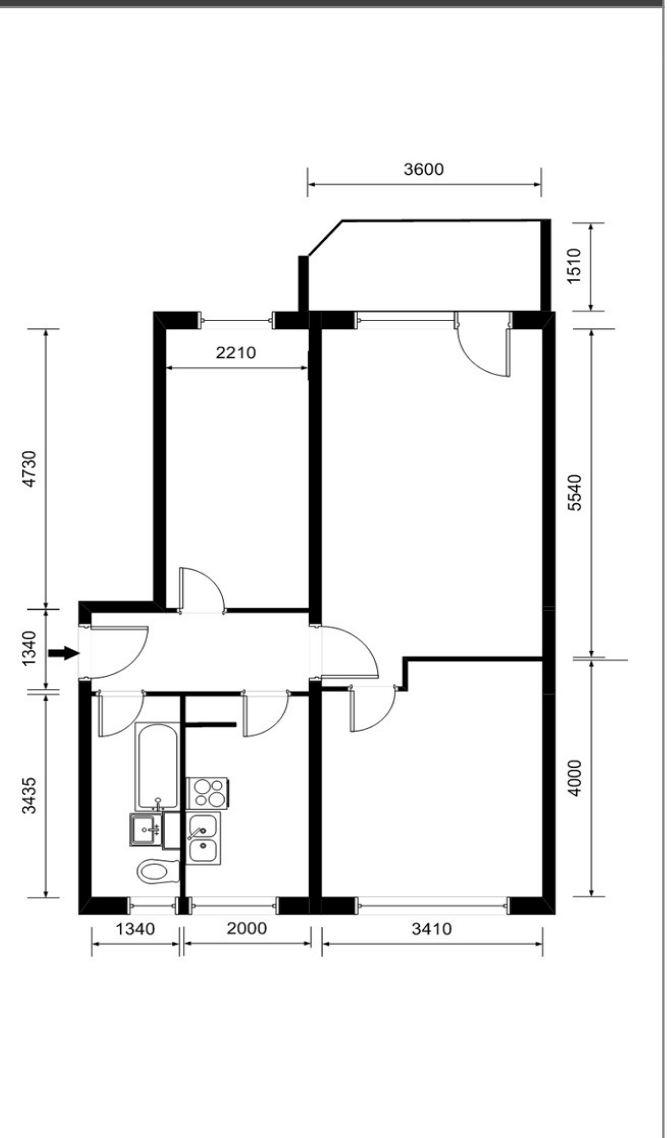

Kontaktinformationen

Ansprechpartner: Frau Staat
 Adresse: Wohnbauten GmbH Schwedt/Oder
 Am Holzhafen 2
 16303 Schwedt/Oder
 Telefon: 03332 / 440 104
 Telefax: 03332 / 440 194
 E-Mail: vermieter@wohnbauten-schwedt.de